

ROBOTIKA

RobotStudio

Návod na inštaláciu

Pri inštalácii RobotStudia prosím postupujte podľa nasledovných krokov:

1. krok



2. krok

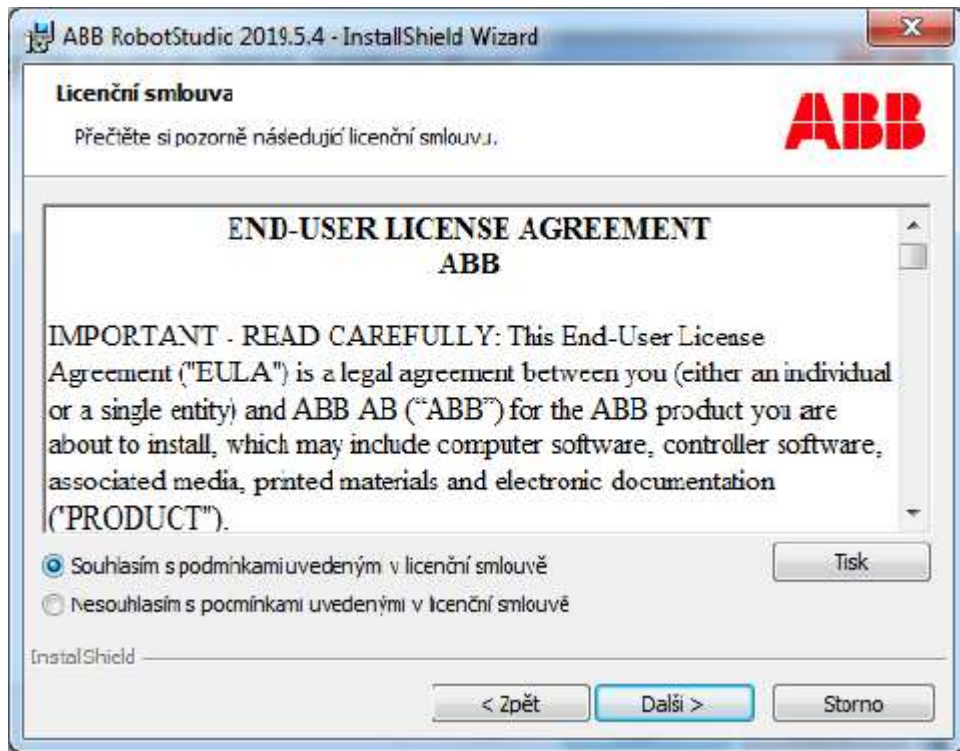

3. krok

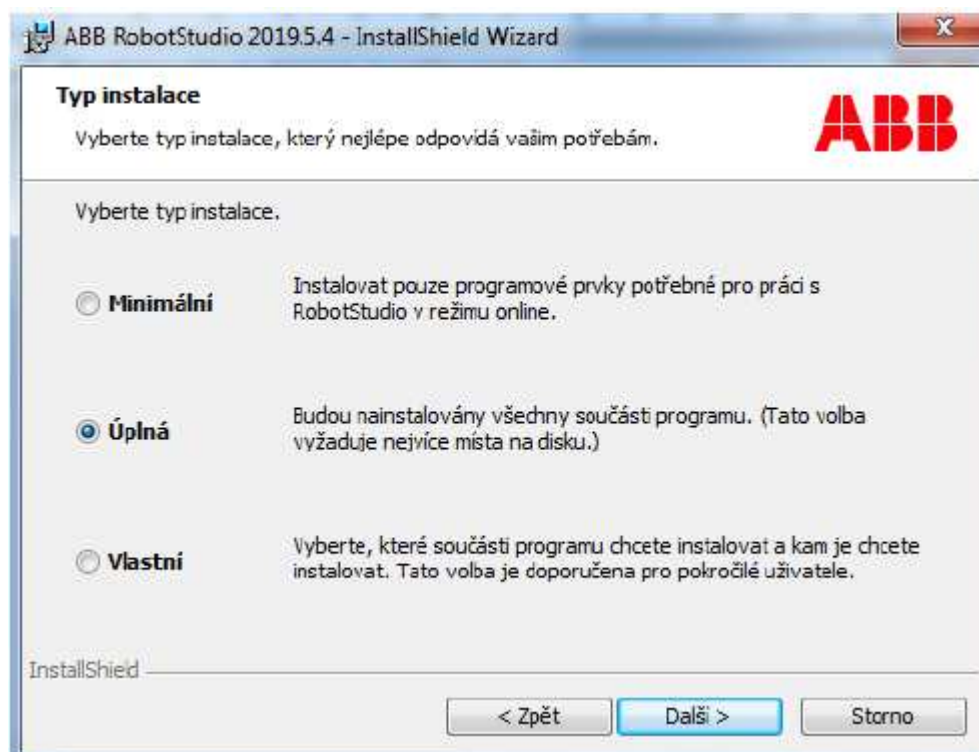

4. krok

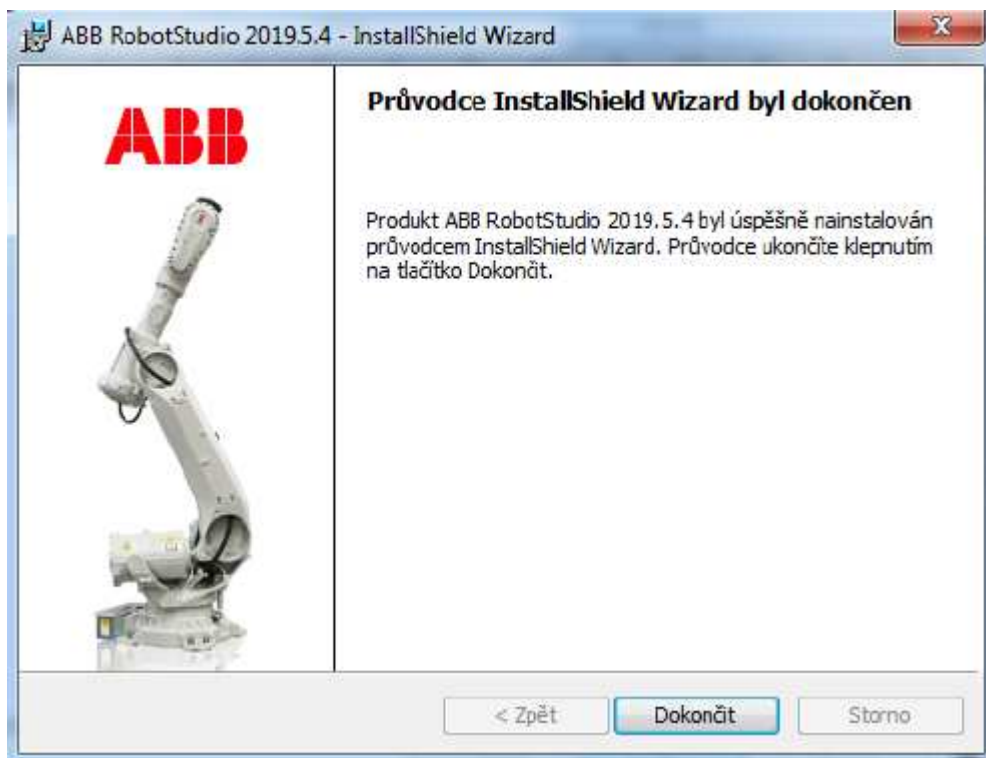

5. krok

Otvorte si RobotStudio. Po prebehnutí inštalácie kliknite na tlačidlo dokončiť. V záložke “Možnosti” kliknite na “Licencovanie,” a potom na “Sprievodca aktivácie.” Vyberte možnosť “Přeji si vyžádat zkušební licenci” a pokračujte dálej.

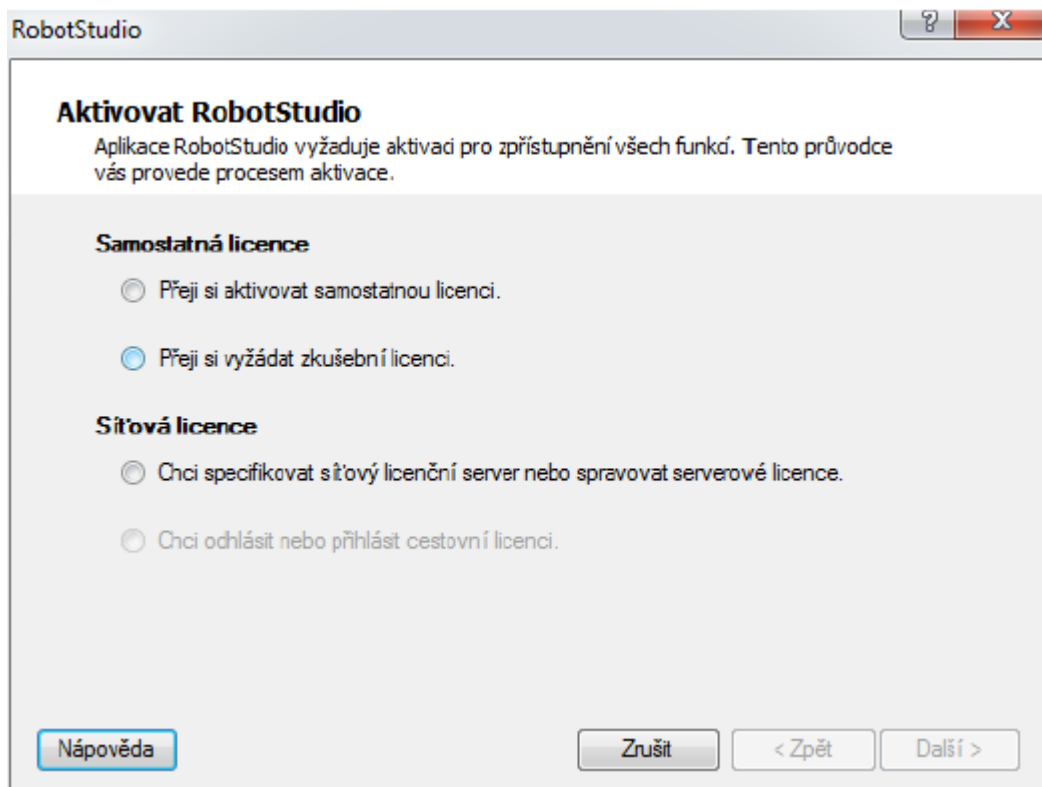

6. Krok
Vyklikajte všetky možnosti a pokračujte ďalej

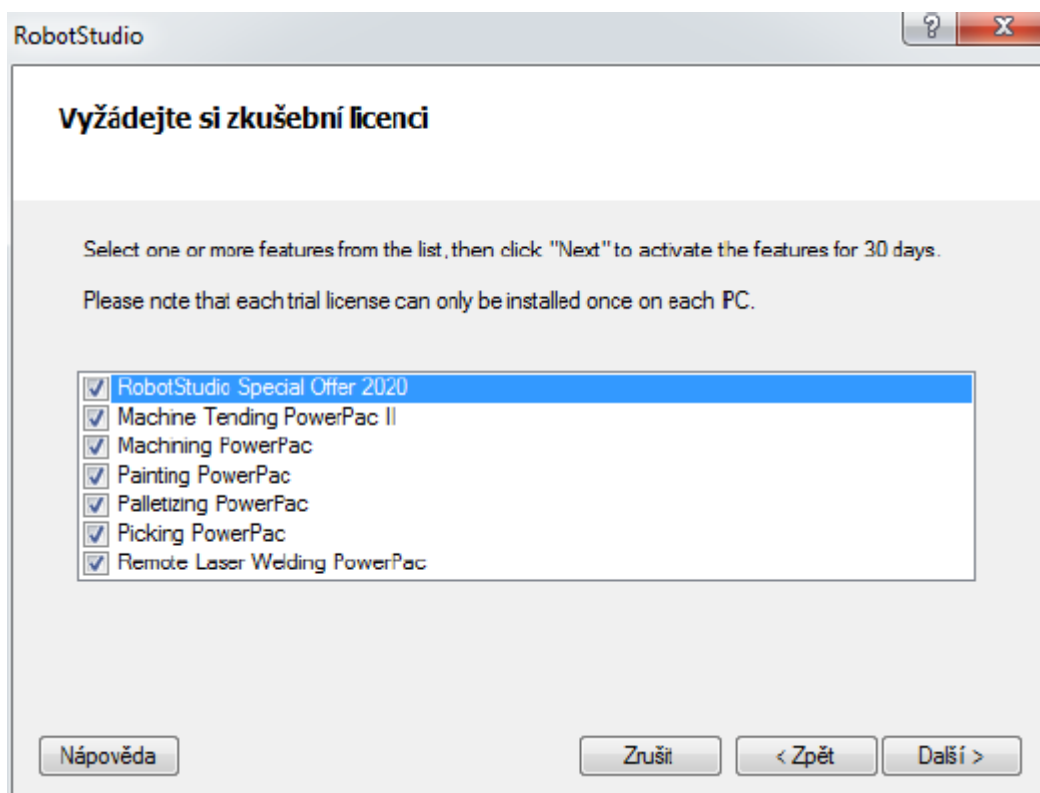

7. krok
Prebehne aktivácia.

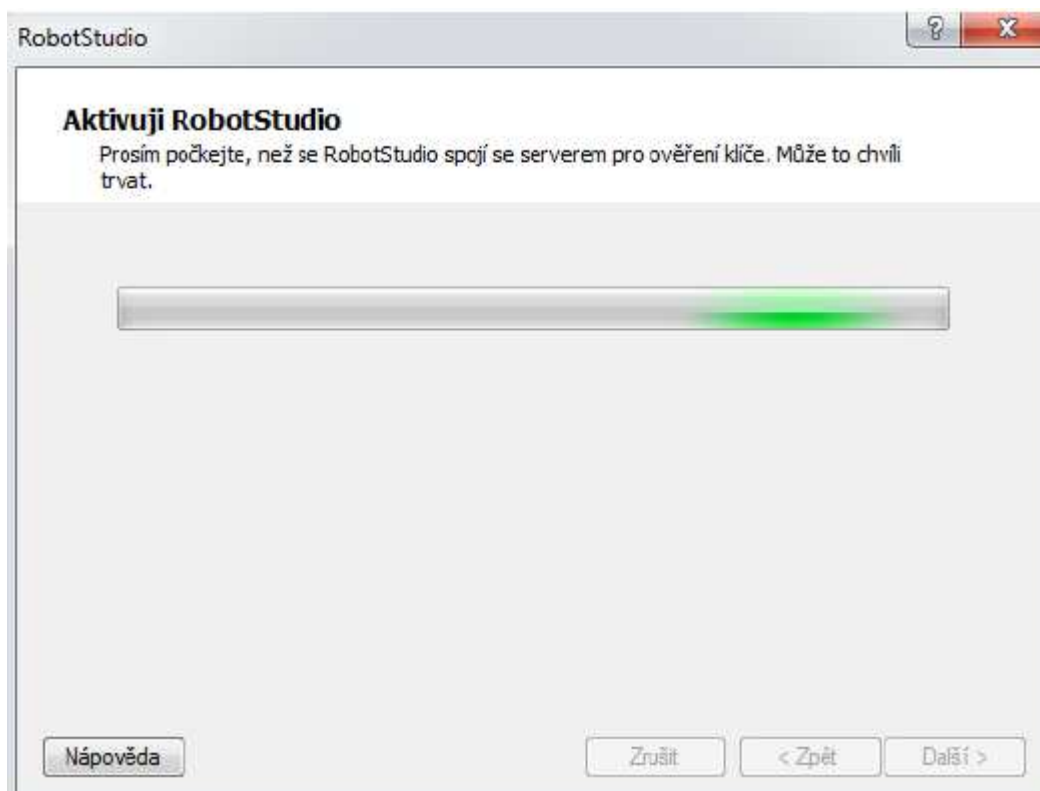

8. krok

Klikněte na dokončit. RobotStudio Vás vyzve na restart, který tiež potvrdíte.

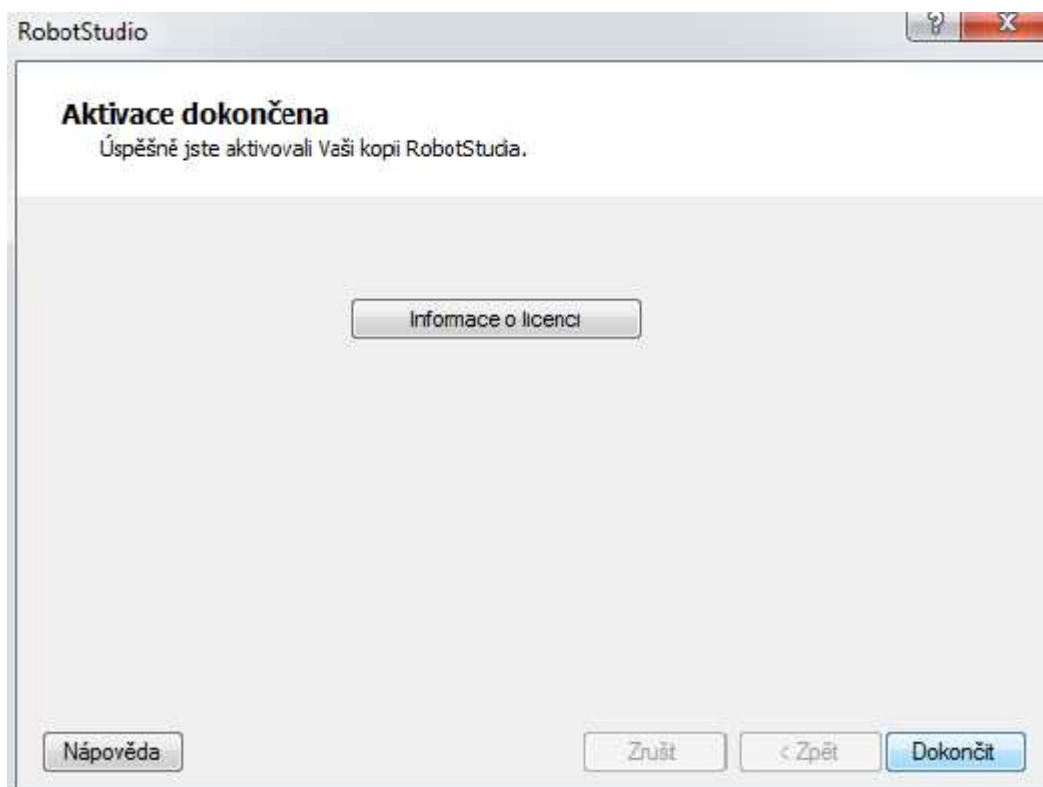

9. krok

Po opětovnom otvorení, overíme licenciu. Na záložke „Možnosti“ vyberte „Licencování,“ a potom „Zobrazit nainštalované licence.“ Tu skontrolujte, či máte licenciu platnú na 30 dní.

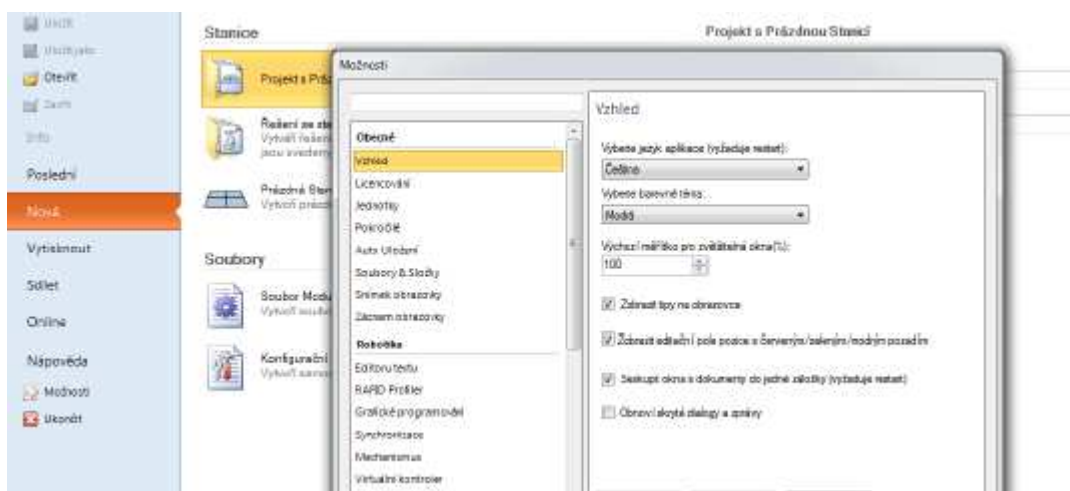

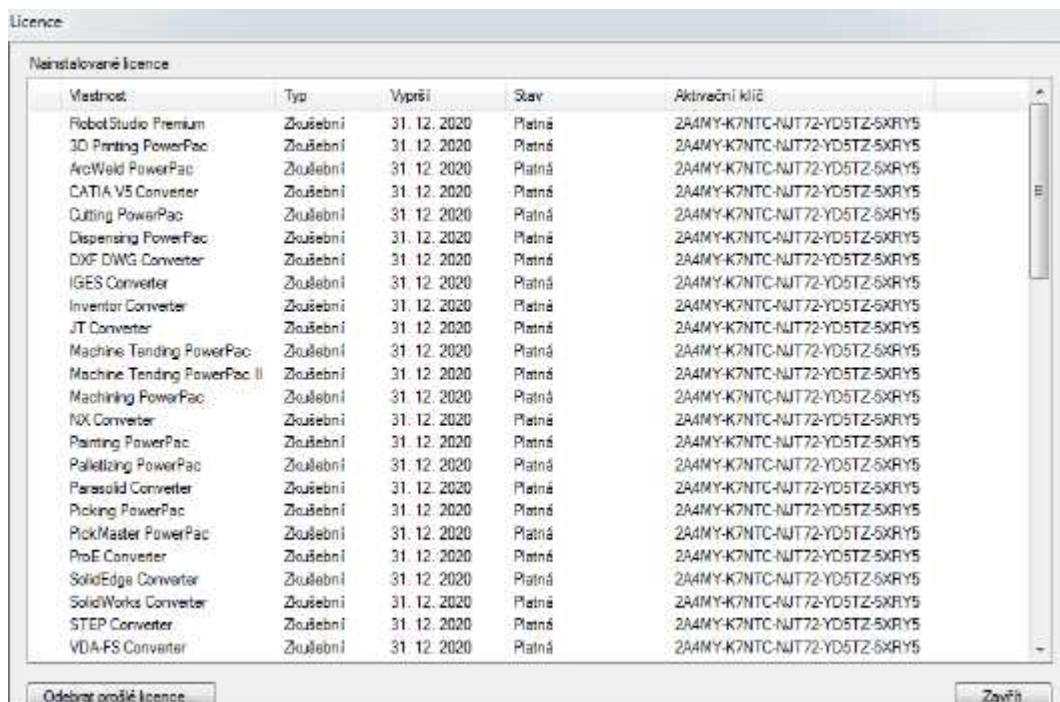

10. krok

Posledný krok pre vytvorenie systému je prídanie robotware. Pre systémy s IRC5 riadením veľkých robotov odporúčame verziu 6.10 alebo 6.09, ak to tam nebudete mať je nutné vybrať RobotWare v obecných značkách, kde by mala byť možnosť výberu rôznych verzii.

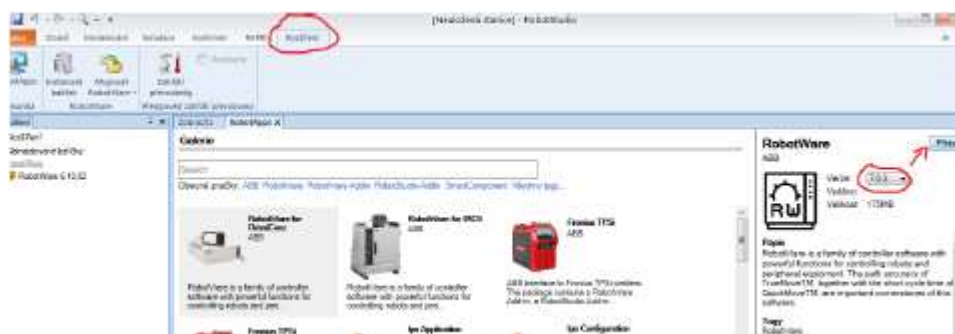

Pridaním tohto kroku môžete začať pracovať v RobotStudios. Prajeme Vám veľa šťastia. 😊